Im Überblick

Sparkassen-Unfallversicherung

Darum ist eine private Unfallversicherung so wichtig

Alle vier Sekunden geschieht ein Unfall, plötzlich und unerwartet. Ein Moment, der vielleicht alles ändert.

Gut, wenn Sie dann einen Schutz an Ihrer Seite haben, der nicht nur zahlt, sondern auch konkret hilft. Die Sparkassen-Unfallversicherung verbindet finanzielle Absicherung mit praktischer Unterstützung.

Genau deshalb ist sie unentbehrlich: verlässlich, nah und dann da, wenn Sie sie wirklich brauchen.

In diesem Bereich bietet Ihnen die Unfallversicherung Schutz:

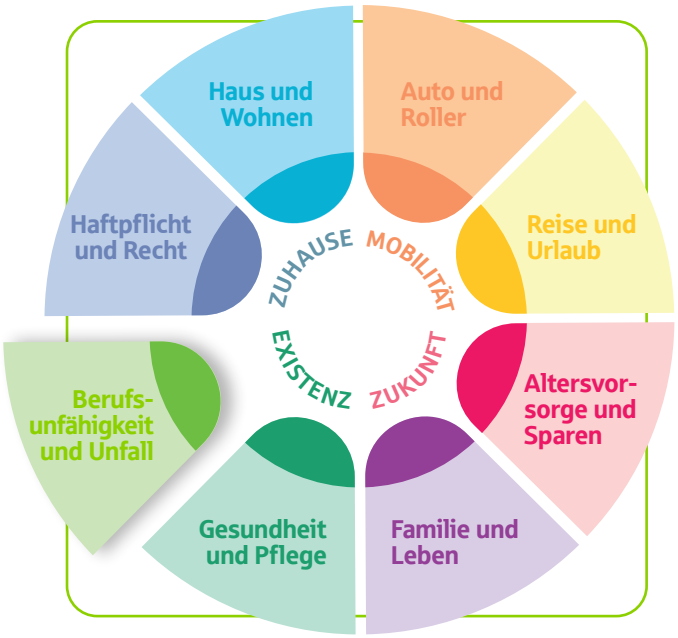

Optimal für Familien, Kinder und aktive Menschen

Für Familien
Wenn die Familie wächst, wächst der Schutz mit. Neu hinzukommende Partner oder Kinder können ein Jahr lang beitragsfrei mitversichert sein.

Für Kinder
Starke Kinderleistungen, zum Beispiel Rooming-in, Nachhilfe, Fahrdienst, Waisenrente oder zusätzliche Invaliditätsleistung in Schule und Kita.

Für Aktive
Ideal für Menschen, die unterwegs sind, Sport treiben oder viel erleben – inklusive Mehrwerten bei Rettungskosten und bestimmten Kopfverletzungen mit Helm.

Für Generation 60+
Sicherheit im Alltag und auf Reisen – mit Leistungen, die auch bei Genesung, Organisation und Rückkehr in die Selbstständigkeit helfen.



Unfälle passieren – und sind meist nicht abgesichert

Gesetzlich geschützt:

- ✔ Arbeit
- ✔ Arbeitsweg

Oft nicht geschützt:

- ✘ Freizeit
- ✘ Zuhause
- ✘ Sport
- ✘ Reisen

Gesetzlicher Schutz reicht oft nicht aus.

Produktüberblick 991Gp-0526

Mit diesen Leistungen gewinnen Sie finanzielle Sicherheit bei Unfällen

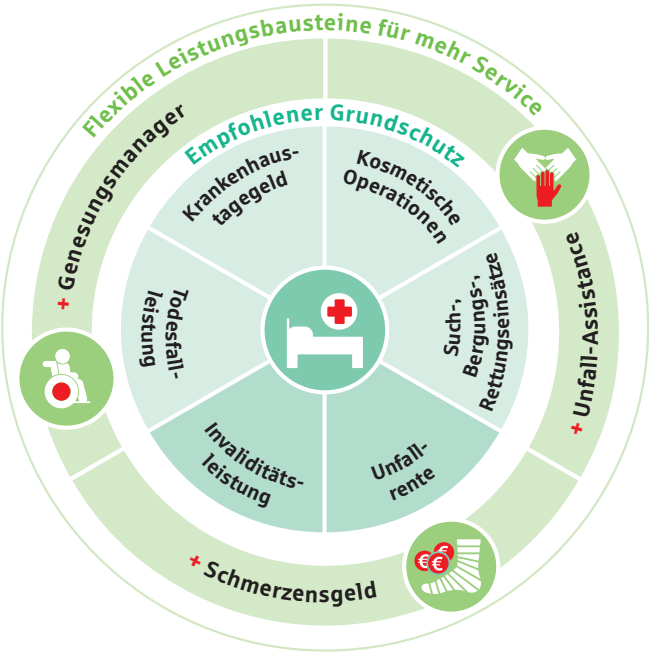

50.000 EUR Invaliditätsleistung

- Sie bekommen eine einmalige Summe. Die Höhe hängt vom Invaliditäts-Grad ab. Mit dem Geld können Sie zum Beispiel auf breitere Türen, Treppen, ein Auto mit Hand-Gas oder einen Fahrstuhl umrüsten.
- Bei Voll-Invalidität kann die Summe auf bis zu 250.000 EUR steigen (500 % Progression).
- Vorerkrankungen werden nur angerechnet, wenn sie zu mindestens 50 % mitwirken.
- Bei schweren Verletzungen erhalten Sie zusätzlich bis zu 10.000 EUR als Sofortleistung.
- Es gibt weitere Hilfe: Rehabilitations-Leistungen und mehr Geld bei Invalidität, wenn Sie einen Helm getragen haben.

bis zu 2.000 EUR Unfallrente (optional)

- Sie bekommen eine lebenslange Rente, wenn Sie mindestens 50 % invalide sind. Das hilft, wenn Sie Ihren Beruf nicht mehr ausüben können oder Betreuung brauchen.
- Sie können sich bis zu zwölf Monatsrenten sofort auszahlen lassen, um finanziell unterstützt zu werden.
- Bei schweren Verletzungen erhalten Sie zusätzlich bis zu 12 Monatsrenten als Sofortleistung.

10.000 EUR Todesfall-Leistung

Wenn Sie durch einen Unfall sterben, sind Ihre Angehörigen finanziell abgesichert.

- Ihre Angehörigen erhalten einmalig 10.000 EUR.
- Das trifft auch zu, wenn Sie innerhalb eines Jahres an den Folgen des Unfalls sterben oder als verschollen gelten.

10 EUR Krankenhaustagegeld und 10 EUR Genesungsgeld

Wenn Sie nach einem Unfall ins Krankenhaus kommen, bekommen Sie Geld.

- Sie erhalten Geld für jeden Tag, den Sie im Krankenhaus sind. Damit können Sie Zusatzkosten bezahlen, zum Beispiel Zuzahlungen, Zeitschriften oder Snacks.
- Wenn Sie in Reha-Zentren sind, bekommen Sie die Hälfte des Geldes.
- Im Ausland, bei ambulanten Operationen oder bei Koma-Patienten gibt es doppeltes Krankenhaustagegeld.
- Zusätzlich bekommen Sie Geld für jeden Tag, den Sie im Krankenhaus waren. Damit können Sie Extra-Kosten nach dem Krankenhaus bezahlen, zum Beispiel für spezielle Ernährung oder Training zum Muskelaufbau.

10.000 EUR für kosmetische Operationen

Kosmetische Eingriffe können nach einem Unfall notwendig sein. Sie helfen, Beeinträchtigungen am äußeren Erscheinungsbild zu beheben. Dazu gehören:

- Operationen und Narben-Behandlung
- Behandlungen für natürliche Zähne
- Reparatur von Zahnersatz

10.000 EUR für Such-, Bergungs-, Rettungseinsätze

Die Krankenkasse bezahlt nicht immer alle Kosten. Zum Beispiel:

- Transport in die Klinik, zusätzliche Kosten für Heimfahrt oder Unterkunft. Das gilt auch für Kinder und Partner, die mitreisen.
- Verlegung in ein Krankenhaus in der Nähe von Ihrem Zuhause.
- Verlängerung vom Hotel-Aufenthalt, wenn Sie nach einem Unfall im Krankenhaus waren und noch nicht transportfähig sind.

Produktüberblick 991Gp-0526

Mehr als eine Versicherung: praktische Hilfe nach dem Unfall (optional)

Nach einem Unfall zählt nicht nur Geld. Oft ist schnelle Organisation entscheidend. Genau hier zeigt der Schutz seine Stärke: Er hilft nicht nur bei Kosten, sondern auch dabei, dass Ihr Alltag weitergehen kann.



Schmerzensgeld – schnelle Hilfe, wenn es weh tut

Wenn Sie einen Unfall haben, können Knochen brechen oder Bänder und Sehnen reißen.

- → Die Sparkassen-Unfallversicherung hilft sofort, wenn Sie schnelle Unterstützung brauchen.
- → Bei bestimmten schweren Verletzungen erhalten Sie einmalig bis zu 2.500 EUR. Dafür müssen Sie nicht dauerhaft invalide bleiben.

Unfall-Assistance – Ihre Unterstützung im Alltag

Nach einem Unfall ist Ihr Alltag schwerer. Sie brauchen Hilfe. Diese Unterstützung bekommen Sie:

- → Wir vermitteln und organisieren Service-Leistungen für Sie.
- → Wir übernehmen die Kosten für diese Leistungen.



Dazu gehören:

- → Hilfe im Haushalt, beim Einkaufen und Waschen
- → Lieferung von Essen
- → Pflege des Gartens
- → Hausnotruf
- → Fahrdienst zu Ärzten, Therapien und Behörden
- → Ambulante Grundpflege zu Hause



Genesungsmanager – ist auf dem Weg zurück zur Gesundheit für Sie da

Wenn Sie medizinische Hilfe brauchen, begleitet Sie Ihr Genesungsmanager. Er hilft Ihnen während der gesamten Genesung.

Diese Leistungen bietet der Genesungsmanager:

- → Er prüft Ihre medizinischen Unterlagen, nennt Ihnen Therapeuten und gibt Hinweise zu Leistungen der Sozialversicherung.
- → Er begleitet Sie aktiv bei der Nachbehandlung. Dazu gehören Telefon-Interviews, Überprüfung des Behandlungsplans, ärztliche Beratung bei Problemen und Hilfe bei der Beantragung von medizinischer Rehabilitation.
- → Bei schweren gesundheitlichen Problemen hilft er mit Reha-Management. Dazu gehören Hilfsmittel, Mobilität, Beratung zur Wohnung, berufliche Rehabilitation und Pflegeberatung.
- → Für ärztlich verordnete Leistungen und Hilfsmittel werden Kosten bis 10.000 EUR übernommen.

Produktüberblick 991Gp-0526

Sie haben Fragen zu den versicherten Leistungen? Oder Ihnen ist ein Unfall passiert?

Rufen Sie uns einfach an:
Service-Hotline 0351 4235-777

Ihr persönlicher Unfallberater informiert und berät Sie gern. Nach einem Unfall bespricht er die weiteren Schritte mit Ihnen:

- Schadenmeldung
- Schadenabwicklung mit Vermittlung von Dienstleistern
- Information zu vertraglichen Leistungen und Services je nach Ihrem Bedarf



Stark an Ihrer Seite, genau dann, wenn Sie Unterstützung brauchen

Herbert K. (62) aus Chemnitz berichtet: „Bei einem Treppensturz habe ich mir den Oberschenkel gebrochen. Meine Unfallversicherung hat mir sofort geholfen, unter anderem mit einem Schmerzensgeld. Davon konnte ich eine begleitende Schmerztherapie bezahlen, die von der Krankenkasse nicht übernommen wurde."

Besondere Extras für **Familien und Kinder** (bis 18 Jahre)

Höhere Invaliditätsleistung nach Unfall in der Kindertagesstätte oder Schule
Voll- oder Halbwaisenrente, wenn Eltern tödlich verunglücken
Rooming-in-Leistung für Begleitperson im Krankenhaus
Nachhilfeunterricht bei Schulunfähigkeit
Hilfe im Haushalt oder bei der Kinderbetreuung
Fahrdienst zur Kindertagesstätte oder Schule, zum Vereinssport, zu Kursen oder Arztterminen
Kinder zahlen keinen Beitrag, wenn Sie tödlich verunglücken oder schwer invalide werden
Schutz für Ihre **mitreisenden Enkelkinder** im Urlaub

Leistungen auch in vielen weiteren Fällen

Große Anstrengungen oder **plötzliche Bewegungen** wie Verrenkungen oder Zerrungen
Verletzungen wie Muskelrisse, Bänderrisse, Meniskusschäden oder Knochenbrüche
Rettung von Menschen, Tieren oder Sachen aus Gefahr (Zivilcourage)
Gewalt bei Unruhen oder Auseinandersetzungen
Unfälle nach **Schlaganfall** oder **Herzinfarkt**
Langsame Vergiftung durch **Gase, Dämpfe oder Sporen**
Bewusstseinsstörungen durch Alkohol oder verschriebene Medikamente
Vergiftungen durch Essen oder Trinken
Infektionen durch Unfallverletzungen, Tollwut oder Wundstarrkrampf
Infektionen durch Insektenstiche wie Zeckenbisse
Gesundheitsschäden durch empfohlene **Schutzimpfungen** der Ständigen Impfkommission (STIKO)

Produktüberblick 991Gp-0526

Starke Gründe für die Sparkassen-Unfallversicherung

Weltweit 24/7 geschützt

Ob zu Hause, im Beruf, beim Sport oder auf Reisen

Immer an Ihrer Seite

Orientierung, finanzielle Entlastung und echte Hilfe nach einem Unfall

Viele Extras

Kinder- und Familienleistungen, Schmerzensgeld, Rettungskosten und praktische Unterstützung im Alltag

Mehr als Geld

Unfallberater, Genesungsmanager und Hilfe im Alltag für Sie und Ihre Familie

Aktualitätsgarantie

Immer auf dem neuesten Stand bei Bedingungsverbesserungen



Hinweis:
Diese Unterlage kann ein ausführliches Beratungsgespräch nicht ersetzen. Bei den aufgeführten Leistungen handelt es sich lediglich um Auszüge aus dem Leistungsumfang. Grundlage für den Versicherungsschutz sind die vertraglichen Vereinbarungen, die Sie bei Ihrer Sparkasse oder bei den Agenturen der Sparkassen-Versicherung Sachsen erhalten. Darin sind auch geltende Einschränkungen des Versicherungsschutzes geregelt. Zusätzliche Informationen erhalten Sie unter www.sv-sachsen.de.

Produktüberblick 991Gp-0526